

**Desde La Fortaleza: Un acercamiento a los archivos y bibliotecas de
exgobernadores de Puerto Rico**

La Colección Roberto Sánchez Vilella: sus documentos y posibilidades para la investigación



Yadira I. Tirado Agosto
Archivera
Centro de Investigaciones Históricas
Universidad de Puerto Rico, Recinto de Río Piedras



LA IUPI
UPR

Cómo llegó la Colección al CIH

El profesor Luis Agrait, entonces director del Departamento de Historia de la Universidad de Puerto Rico, Recinto de Río Piedras, hizo el acercamiento, en junio de 1996, al Ing. Roberto Sánchez Vilella para que considerara “la posibilidad de ubicar su colección en el CIH”.

Agrait argumentó que el CIH tenía “una gran cantidad de colección de archivos privados contemporáneos, incluyendo la Colección Ruby Black, Colección Ángel Mergal (papeles de Federico Degetau), Colección Luis Negrón López, Colección Félix Ojeda Ruiz, Colección Gilberto Concepción de Gracia y Colección Sol Luis Descartes, entre otros”.

ACUERDO DE CESIÓN DE DOCUMENTOS

21 DE FEBRERO DE 1997

Algunos de los puntos más importantes de ese acuerdo son los siguientes:

- 1) El Cedente desea poner a disposición de los interesados en el estudio de la historia del País todos los documentos en su poder relacionados con su gestión pública.
- 2) Los documentos serán depositados en el Centro de Investigaciones Históricas donde se conservarán siguiendo las mejores técnicas de archivística.
- 3) Los documentos NO podrán ser trasladados fuera del Centro de Investigaciones Históricas sin previa autorización del Cedente o de sus herederos (por mutuo acuerdo entre tales herederos).

LLEGADA DE LA COLECCIÓN



1997



DEPÓSITO RSV



1999



I. ESTUDIO, CLASIFICACIÓN Y ORDENACIÓN 2000-2010



1997-1999



2000-2001

2005

II. PRESERVACIÓN 2000-2007



TODO DOCUMENTO SE LIMPIA

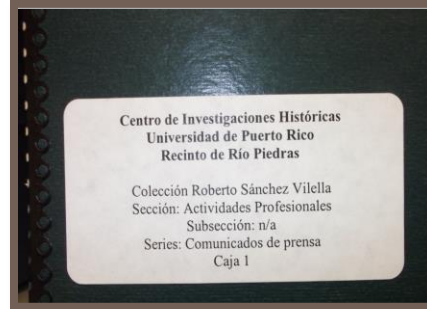

SE GRAPA

SE IDENTIFICA

SE EXTRAEN LOS METALES

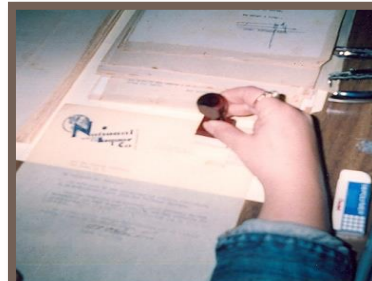

SE LE COLOCAN ENVOLTURAS

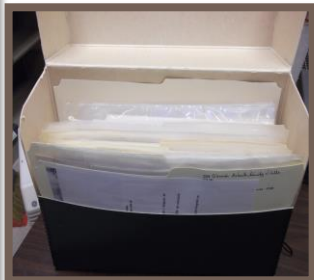

SE REPARA PREVENTIVAMENTE

III. CATALOGACIÓN

1999-2000, 2006, 2009, 2011-2016



1999



2000



**LMM nomina a
Roberto Sánchez
Vilella como
candidato a
gobernador por el
PPD
1964**



**Anuncio de
Roberto Sánchez Vilella como
gobernador**

Resultados Electorales de la Era Muñocista

• 1952

– PPD	431,409	64.9%
– PIP	126,228	19.0%
– PEP	85,591	12.9%
– PSP	27,719	3.3%

• 1960

– PPD	459,759	58.2%
– PER	253,242	32.1%
– PAC	52,275	6.6%
– PIP	24,211	3.1%

• 1956

– PPD	435,255	62.5%
– PER	174,683	25.1%
– PIP	86,636	12.4%

• 1964

– PPD	492,531	59.2%
– PER	288,504	34.7%
– PAC	27,076	3.3%
– PIP	23,340	2.8%

Roberto Sánchez Vilella es electo
gobernador



1964



1966

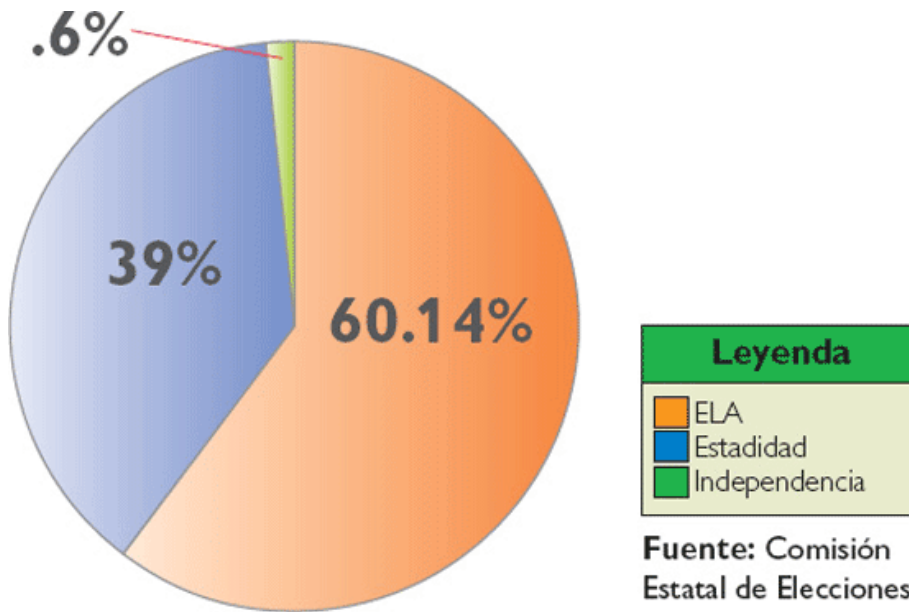

<http://www.taringa.net/post/info/15341829/Status-de-Puerto-Rico-independencia-o-estadidad.html>

Plebiscito de 1967

Estado Libre Asociado	60.4% con 425,132 votos
Estadidad	39% con 274,312 votos
Independencia	0.6% con 4,248 votos

- 3,601 papeletas anuladas
- Total de 707,293 votantes

Resultados

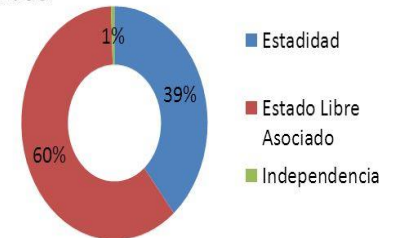

<http://www.estado51prusa.com>

El Plebiscito de 1967

• 23 de julio de 1967

Elección	Votos	%
Estado Libre Asociado	425,132	60.4
Estadidad	274,312	39.0
Independencia	4,248	0.6
Nulos/En Blanco	3,601	—
Total	703,692	100

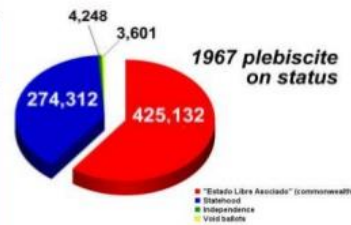

Estado Libre Asociado de Puerto Rico
Mesa Directora - Plebiscito 1967

- Estado Libre Asociado (72)
- Estadidad (6)



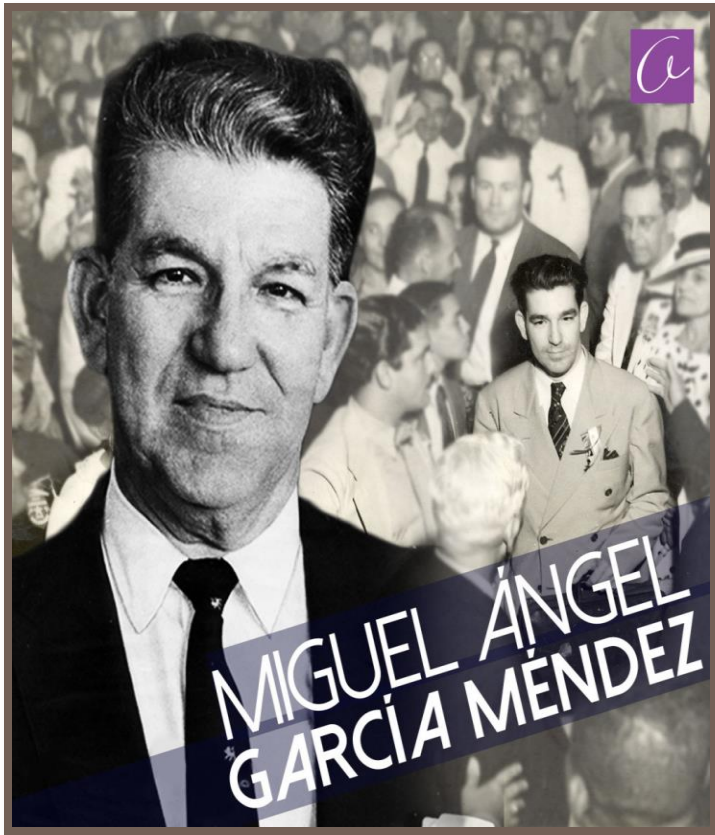

1967

Nuevos Realineamientos Partidistas

- Estadistas Unidos se separa del PER en 1967
 - La estadidad tiene una gran actuación en el plebiscito
- Luis A. Ferré funda el Partido Nuevo Progresista (1967)
 - “Esto tiene que cambiar”
 - La estadidad no es el “issue”, sino el buen gobierno



Nuevos Realineamientos Partidistas

- Los conflictos internos en el PPD
 - Tendencias
 - Roberto Sánchez Vilella
 - Partidario de la renovación y miembro de una nueva generación
 - Luis Negrón López
 - Partidario de la “vieja guardia”, satisfecha de hacer del PPD una maquinaria de votos y segura de los logros alcanzados
 - La presidencia del partido y la candidatura a la gobernación estaban ahora en manos distintas



Primero y segundo matrimonio



1967

¡Qué el Pueblo Decida!

- Los conflictos internos en el PPD
 - Convención del partido de julio de 1968
 - Candidato a la gobernación es elegido por la alta cúpula del partido en votación 11-1
 - Luis Negrón López, candidato PPD
- Sánchez Vilella hace campaña por sí solo y funda el Partido del Pueblo



1968



Candidato	Partido	Votos	%
<u>Luis A. Ferré</u>	<u>Partido Nuevo Progresista (PNP)</u>	400,815	43.6
<u>Luis Negrón López</u>	<u>Partido Popular Democrático (PPD)</u>	374,040	40.7
<u>Roberto Sánchez Vilella</u>	Partido del Pueblo	107,359	11.7
<u>Antonio J. González</u>	<u>Partido Independen tista Puertorriqu eño (PIP)</u>	32,166	3.5
Otros candidatos		4,449	0.5
En blanco/Nulos		3,993	—
Total		922,822	100

Fuente: CEEPUR

CONTENIDO DE LA COLECCIÓN DOCUMENTOS, MAPAS Y PLANOS, MATERIAL AUDIOVISUAL

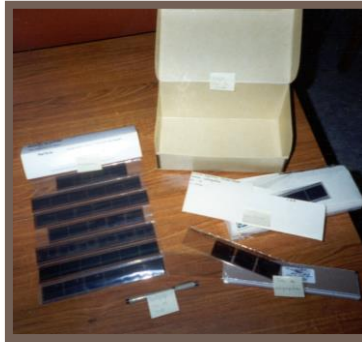
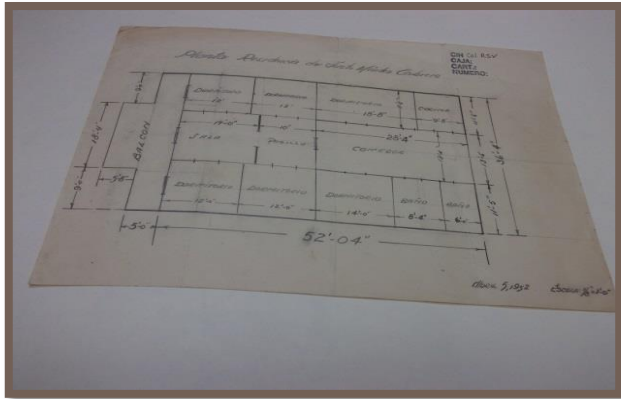
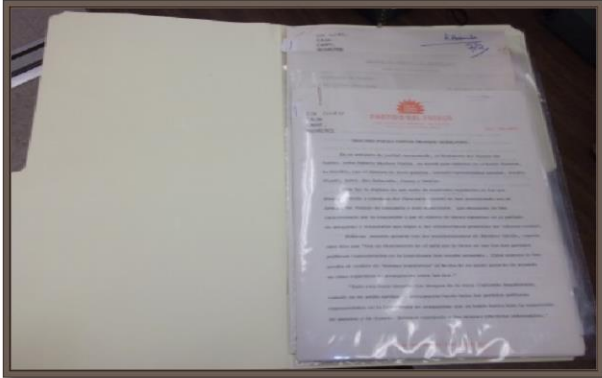

CUADRO DE CLASIFICACIÓN

SECCIÓN DE LA COLECCIÓN

Documentos

Material Audiovisual

SECCIÓN DE LOS DOCUMENTOS

Actividades Profesionales

Actividades Personales

SUBSECCIÓN

Hombre de Estado, Político, Profesor, Primeras Damas, Personal o Familia y Divorcio

SERIES

Correspondencia, Tarjetas postales, Expedientes de correspondencia, Recortes de periódicos, Discursos, Minutas y actas, Comunicados de prensa, entre otros

SUBSERIES

Industria y comercio, Ernesto Ramos Antonini, entre otros

SUBSUBSERIE

Minería en Puerto Rico

DOCUMENTOS

Sección: ACTIVIDADES PROFESIONALES

Subsección: HOMBRE DE ESTADO

Serie:
Expedientes
Subseries:

•Agencias,
Corporaciones y
Departamentos
Asociaciones
•Geopolítica

•Industria y Comercio
•Instituciones
•Municipios
•Organizaciones
•Presentaciones

•Rama Ejecutiva
•Rama Legislativa
•Rama Judicial
•Viajes

DOCUMENTOS

Sección: ACTIVIDADES PROFESIONALES

Subsección: POLÍTICO

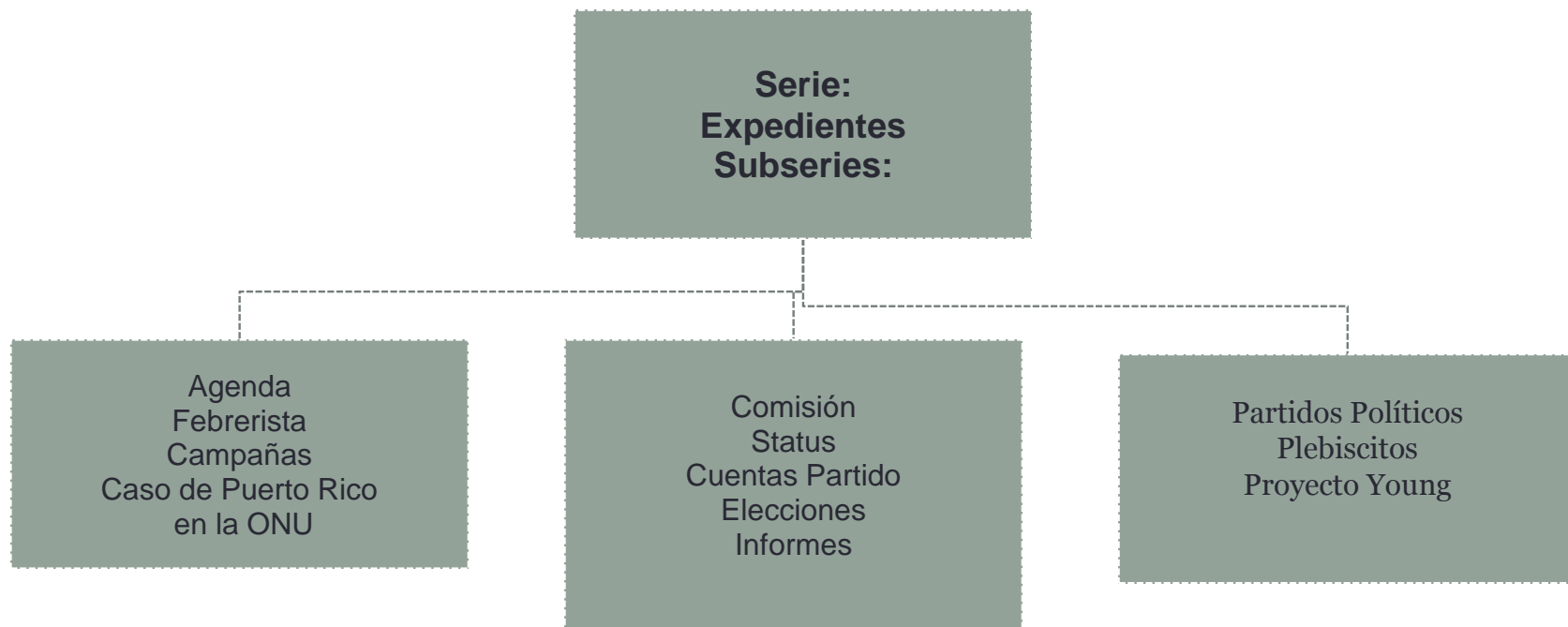

DOCUMENTOS

Sección: ACTIVIDADES PROFESIONALES

Subsección: PROFESOR

Series:

```
graph TD; Series[Series:] --- C1[Monografías<br/>Artículos o lecturas<br/>Actas y minutas<br/>Bibliografías<br/>Calendarios<br/>Asuntos laborales]; Series --- C2[Conferencias<br/>Ciclos investigación<br/>y coloquios<br/>Foros<br/>Mesas redondas<br/>Seminarios<br/>Encuestas]; Series --- C3[APPU<br/>Exámenes<br/>Estadísticas<br/>Programas clases<br/>Becas<br/>Programa Estudio<br/>y Trabajo]; Series --- C4[Comités consulta<br/>Informes<br/>calificaciones<br/>Leyes];
```

Monografías
Artículos o lecturas
Actas y minutas
Bibliografías
Calendarios
Asuntos laborales

Conferencias
Ciclos investigación
y coloquios
Foros
Mesas redondas
Seminarios
Encuestas

APPU
Exámenes
Estadísticas
Programas clases
Becas
Programa Estudio
y Trabajo

Comités consulta
Informes
calificaciones
Leyes

DOCUMENTOS

Sección: ACTIVIDADES PROFESIONALES

Subsección: PRIMERAS DAMAS

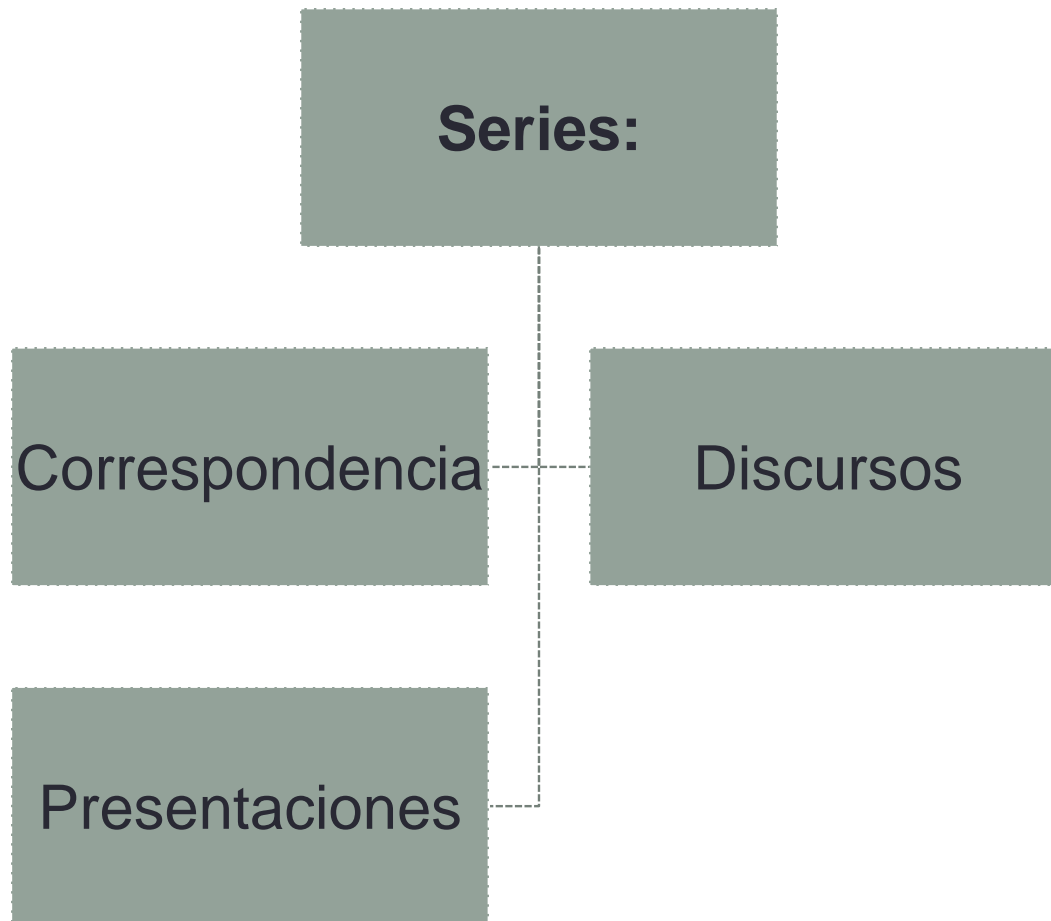

Documentos

Sección: Actividades Personales

Subsección: Personal

Series:

```
graph TD; A[Series:] --- B[Correspondencia: Felicitaciones, Condolencias, Invitaciones, Divorcio]; A --- C[Tarjetas de Agradecimiento por pésame, Recordatorios de fallecimientos, Pésame]; B --- C;
```

Correspondencia:
Felicitaciones
Condolencias
Invitaciones
Divorcio

Tarjetas de
Agradecimiento por pésame,
Recordatorios de
fallecimientos,
Pésame

Series:

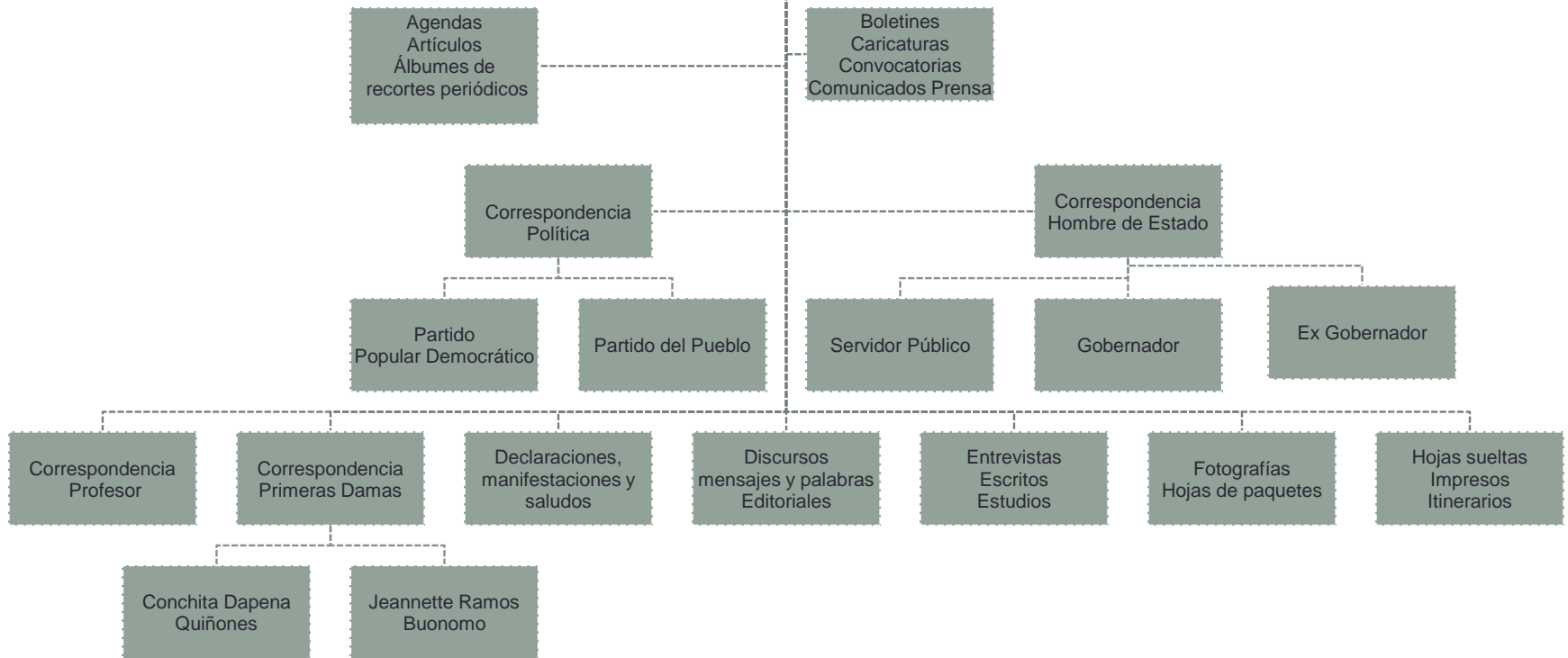

CATÁLOGO DE DOCUMENTOS

Resumen: “Las minas y la contaminación”, ponencia presentada por el Dr. Tomás Morales ante la Asociación Médica de Puerto Rico (13 diciembre 1967)

Tipo y cantidad: (1) mecanografiado

Condición: Buena

Idioma: Español

Palabra clave: Tomás Morales, Asociación Médica de Puerto Rico, Misión Industrial de Puerto Rico, Comité de Ecología de Vanguardia, [José A.] Álvarez de Choudens, Minería, Recursos naturales, Minería a cielo abierto, Europa, Estados Unidos, Adjuntas, Utuado, Contaminación ambiental, Salud, Ponce, Servicio de Salud Pública de Estados Unidos, Mar Caribe, Zona kárstica, Barrio Tanamá (Adjuntas), Barrio Caguana (Utuado), Arecibo, Camuy

Caja: 1

Cartapacio: 1

Número: 6

CATÁLOGO DE MATERIAL AUDIOVISUAL

Resumen: Discurso de Luis A. Ferré en actividad política del Partido Estadista en Caguas, 1952

Observaciones: n/a

Tipo y cantidad: Audiograbación (1)

Condición: Buena

Tamaño: 4 1/2”

Idioma: Español

Duración: 32:51 minutos

Velocidad: Normal

Palabras claves: Luis A. Ferré, Partido Estadista Republicano (PER), Caguas

Caja: 5 **Número:** 1

Hilo conductor y posibles temas de investigación en la colección Roberto Sánchez Vilella

Administración de Reconstrucción Económica de Puerto Rico
(PRRA) en 1934

Autoridad de las Fuentes Fluviales

Colaboró en la fundación y organización del PPD en 1938

Administrador de Primer Rango para el gobernador Redford
G. Tugwell en la década del 40

Subcomisionado en el Departamento del Interior 1941-1942

Administrador General de la Autoridad de Transportación de
PR 1942-1945

Administrador de la Ciudad Capital 1945-1946

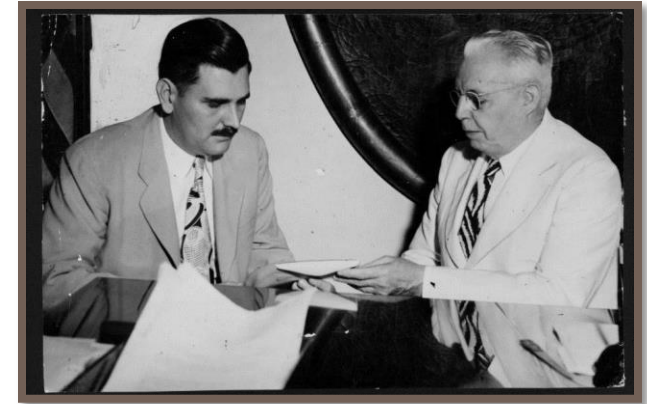

Ayudante Especial del presidente del Senado de Puerto Rico, Luis Muñoz Marín, 1946-1947

Secretario Ejecutivo de Puerto Rico 1949-1951

Secretario de la Asamblea Constituyente de Puerto Rico 1951

Comisionado del Interior de Puerto Rico 1951-1952

Secretario Obras Públicas 1951-1959

Secretario de Estado 1952-1964



Miembro de la Comisión Conjunta de Estados Unidos y Puerto Rico sobre
Status de Puerto Rico 1964

Gobernador de Puerto Rico, del 2 de enero de 1965 al 1 de enero de 1969



Algunos Temas

Transformación social en Puerto Rico

Transporte colectivo

Derechos civiles

Ley de Reforma Universitaria

Reforma educativa y reforma agrícola

Construcción de hospitales y Centros de Salud regionales

Política ambiental

Creación de la Autoridad de Carreteras

Comisión para los Derechos de la Mujer

Se retira de la política activa 1972



Profesor de la Escuela Graduada de Administración Pública y de la Escuela de Derecho de la Universidad de Puerto Rico, Recinto de Río Piedras, 1974-1989

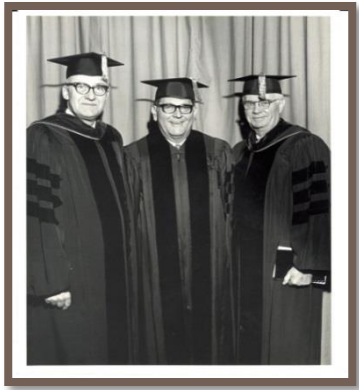

Falleció el 25 de marzo de 1997



15 de Septiembre, 1962.

Apreciado y Amigo del
pueblo de P.R. Sr. Don
Roberto Sanchez Billela don
contestación a su Amable
y cariñoso Cartita la
cual recibí con mucha
alegría pues yo bien ay
Dios Gracias Don Robe-
to estoy dirigiendome
a usted, siempre por
qui yo se que Don Luis
M. Main son muy po-
cos los veces que se
encuentra en Fortale-
za q. pues bien Usted
sabi bien los traba-
jos de Don Luis los

11 de Mayo de 1962

Ornabile Señor Roberto Sanchez
Billega. Yo el señor de Ramón etro hacen
unos cuantos años que bengo rela-
cionandome con usted y me hallo
bien agradecido por toda la labor que
usted me ha ayudado a resolver para
distintas personas a pesar de que tengo
deseo de tener un gremista con
usted para hablar acerca de lo
que sucede en mi pueblo en lo que
se refiere a mi partido. Oiera info-
rme que yo soy presidente por el
comité del barrio cordillera y soy un
politico observador de lo que se refiere
a mi partido. Yo he sido compañero
de Jose Lopez Vega así como fundando
nuestro partido que fue de nacido

CIH Col. ASV
CAJA: 1
CART.: 12
NUMERO: 8

Mayama P.R.
16 de Agosto 1964

Hon. Roberto R. Sánchez Vilella
Secretario Estado
San Juan, P.R.

Estimado amigo:

Para mí ha sido motivo de gran regocijo su designación como Futuro Gobernador hecha por nuestro querido Muñoz Marín.

Sabemos que al retirarse don Luis deja en la gobernación una persona que sabrá hacerlo igual que él.

Amigo Sánchez en todo lo que pueda ayudar como buen popular y puertorriqueño lo haré.

Buena suerte y le aprecia

Andrés Bregantini

Col. RSV

CAJA: -1
CART.: 12
NUMERO: 10

San Juan, P.R.
Agosto 16/64

Don Roberts:-

Saludos! Un abrazo!

Por esta enferma ^{no} pude asistir a la A. de Partido, pero fui mejor así, porque de rodillas pedí a Dios lo ayude e ilumine siempre desde mi humilde hogar.

Yo siempre he admirado su humildad, honradez política y personal y que Muñoz Marín iluminado con el espíritu mis pecados por su caridad y salud. Pepe Cuevas

Investigaciones y Publicaciones

Conversaciones en el rancho: Luis Muñoz Marín y Roberto Sánchez Vilella, Néstor R. Duprey Salgado, editor (2005)

Que el pueblo decida: La gobernación de RSV, Ligia Domenech (2007)

El affair Sánchez Vilella o el libro que nunca quise escribir, Evelyn Sánchez (2009)

La verdadera historia de Roberto Sánchez Vilella, Celina Romaní (2011)

El proyecto de explotación minera en Puerto Rico (1962-1968): Nacimiento de la conciencia ambiental moderna, Jorge Colón Rivera, Félix Córdova Iturregui y José Córdova Iturregui (2014)

Tesis doctorales:

Alice del Toro, Ligia Domenech y Nereidin Feliciano (Centro de Estudios Avanzados de Puerto Rico y el Caribe)

Rafael Lebrón (Universidad Interamericana de Puerto Rico, Recinto Metropolitano)

Proyectos y planes de la colección

